

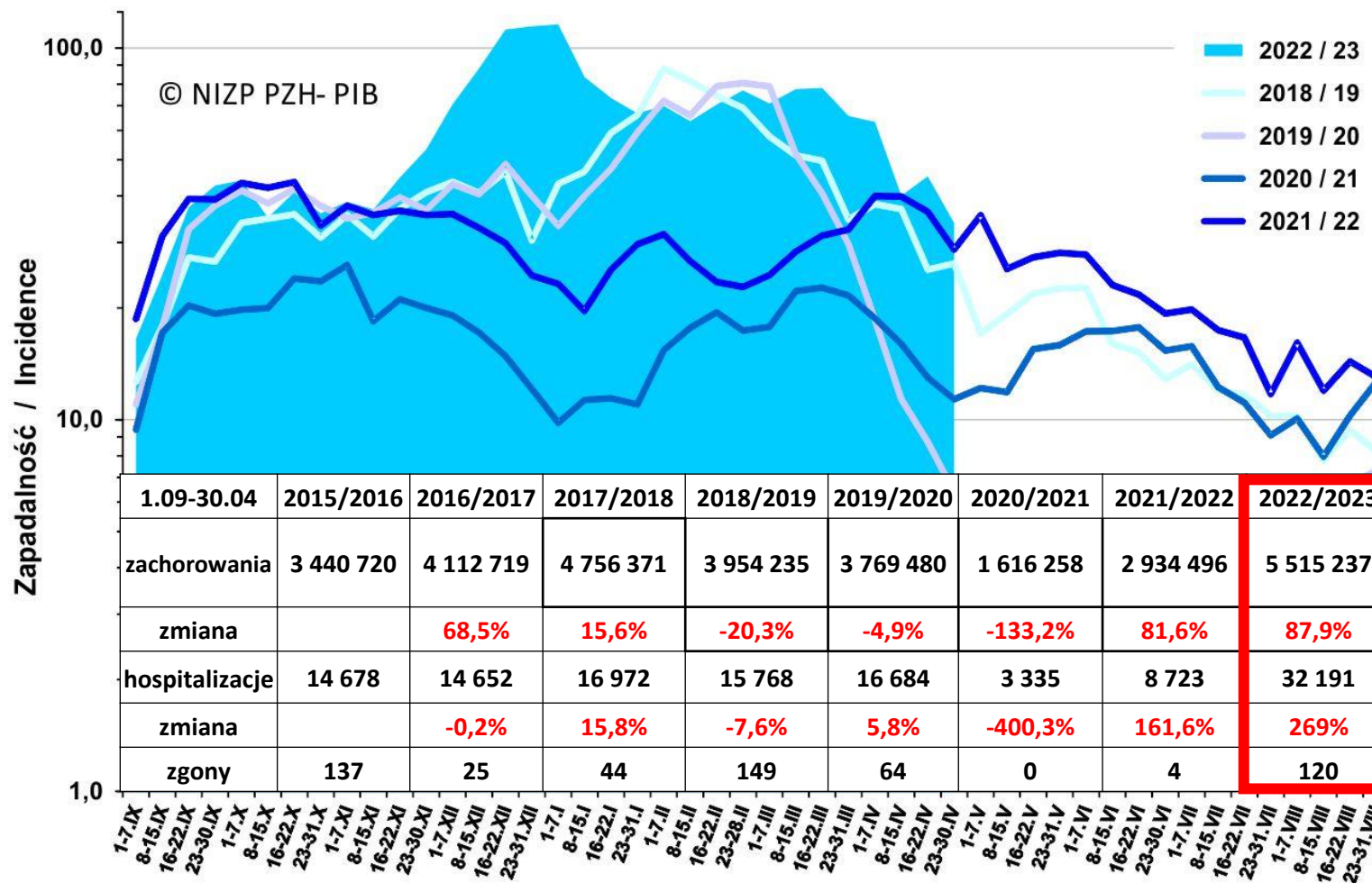

Zachorowania i podejrzenia zachorowań na gripę

Średnia dzienna zapadalność (na 100 tys. ludności) wg tygodniowych meldunków w sezonie 2022/23 w porównaniu z sezonami 2015/16 – 2022/23 (www.pzh.gov.pl)





Zachorowania i podejrzenia zachorowań na grypę

wg tygodniowych meldunków w sezonie 2022/23 w grupach wiekowych (www.pzh.gov.pl)

Zachorowania w okresie 1.09.2022 – 30.04.2023				
Wiek (ukończone lata)				
od 0 do 4	od 5 do 14	od 15 do 64	65+	Suma
1 157 057	1 342 861	2 510 047	505 272	5 515 237

Hospitalizacje w okresie 1.09.2022 – 30.04.2023			
Przyczyna skierowania do szpitala			
objawy ze strony ukł. Krążenia	objawy ze strony ukł. oddechowego	inne przyczyny	Suma
762	30 279	2 297	32 191

* przyczyn skierowania do szpitala może być kilka

Zgony w okresie 1.09.2022 – 30.04.2023				
Wiek (ukończone lata)				
od 0 do 4	od 5 do 14	od 15 do 64	65+	Suma
1	0	20	99	120



Laboratoryjnie potwierdzone przypadki zakażeń wirusami grypy oraz szczepy wirusa grypy izolowane w sezonie epidemicznym 2022/2023

Grypa: liczba i procentowy udział potwierdzeń laboratoryjnych wg typu wirusa

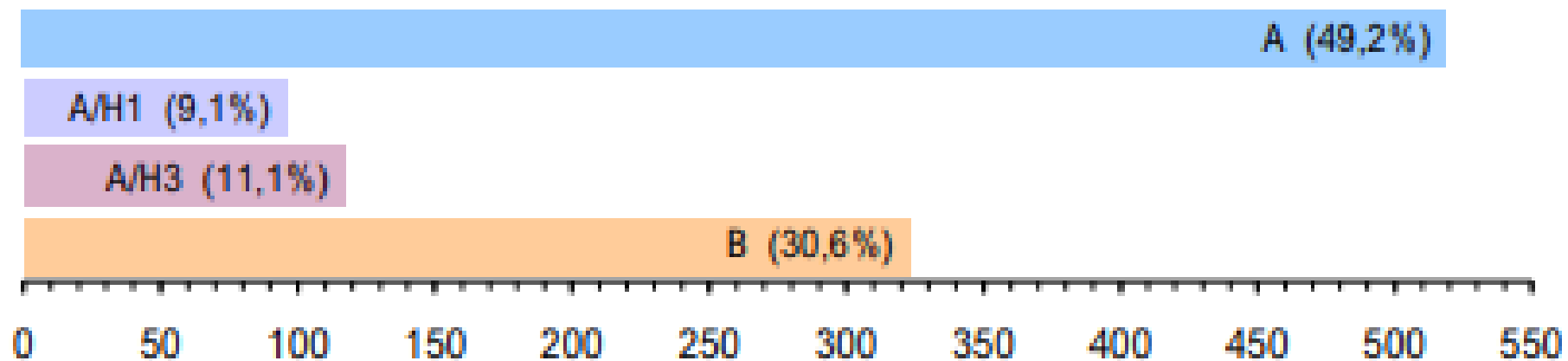

Liczba i procentowy udział potwierdzeń laboratoryjnych wg typu wirusa grypy. [Dane na dzień 30.04.2023](#)



Procentowy udział wirusa B

wśród potwierdzonych zachorowań na grypę w Polsce

Wirusy grypy typu B to istotna przyczyna epidemii grypy występujących na świecie co 2–4 lata

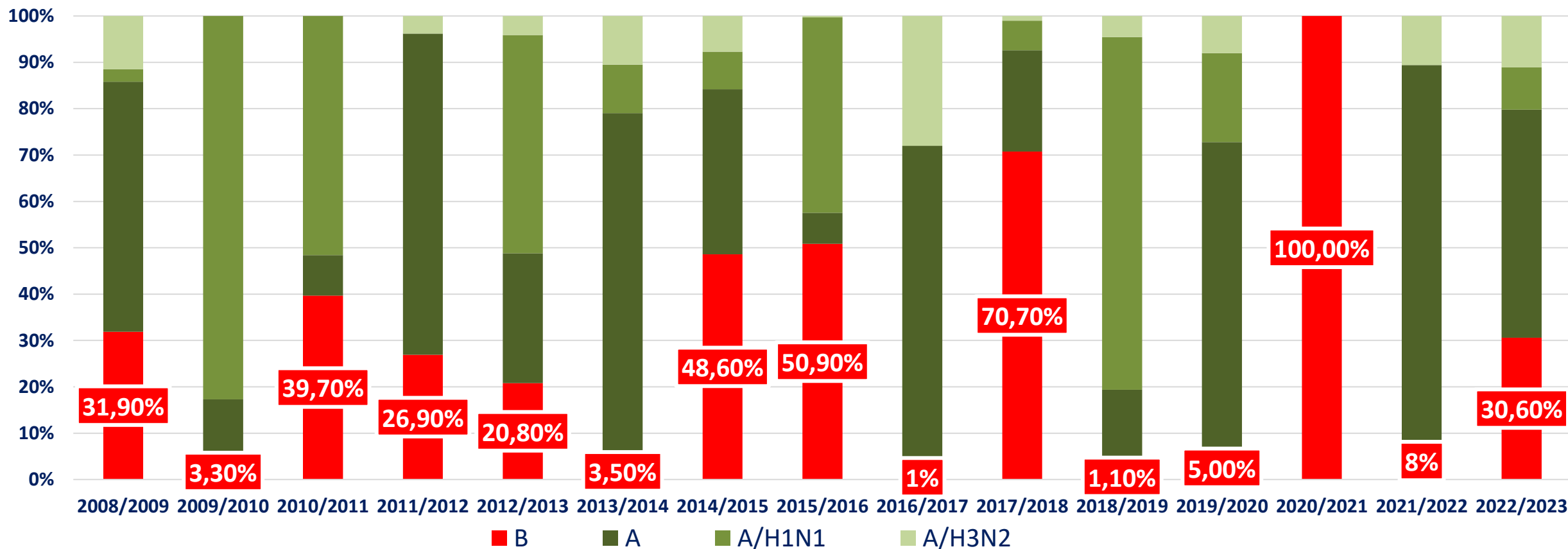



Liczba potwierdzonych zgonów z powodu grypy w czasie ostatnich 10 sezonów grypowych w Polsce

Sezon	Wiek				Suma
	od 0 do 4	od 5 do 14	od 15 do 64	65+	
2012/2013	3	3	81	33	120
2013/2014	0	1	6	8	15
2014/2015	0	0	9	2	11
2015/2016	3	2	79	56	140
2016/2017	0	0	5	20	25
2017/2018	0	0	19	28	47
2018/2019	1	0	71	78	150
2019/2020	0	5	17	43	65
2020/2021	0	0	0	0	0
2021/2022	0	0	1	5	6
2022/2023	1	0	20	99	120



Szacunkowe liczby dawek szczepionek przeciw grypie sprzedanych na rynku polskim w sezonach 2017/2018 – 2022/2023 oraz poziom wyszczepialności przeciw grypie populacji polskiej

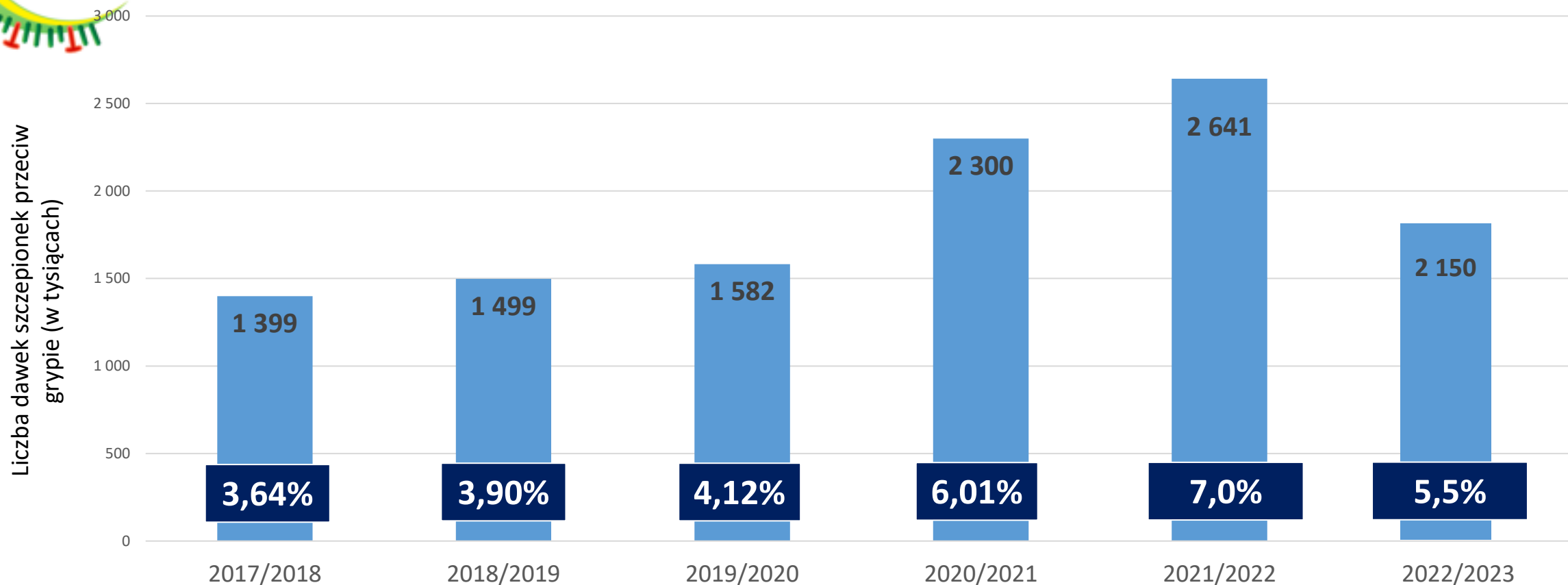

Na podstawie estymacji rynkowych na bazie danych pochodzących od dystrybutorów oraz dostępnych na stronie www.pzh.gov.pl



Liczba wystawionych e-recept oraz wykonanych szczepień przeciw grypie w podmiotach leczniczych oraz aptekach na bazie danych Centrum e-Zdrowia

Szczepienia przeciw grypie wykonane w okresie **01.09.2022 — 22.03.2023**

w podmiotach leczniczych

632 798

W aptekach

126 671

Liczba wystawionych e-recept na szczepionki przeciw grypie w okresie **01.09.2022 — 22.03.2023**

1 350 644



Średnie poziomy zaszczepienia populacji w poszczególnych grupach wiekowych w sezonach 2011/12-2021/22

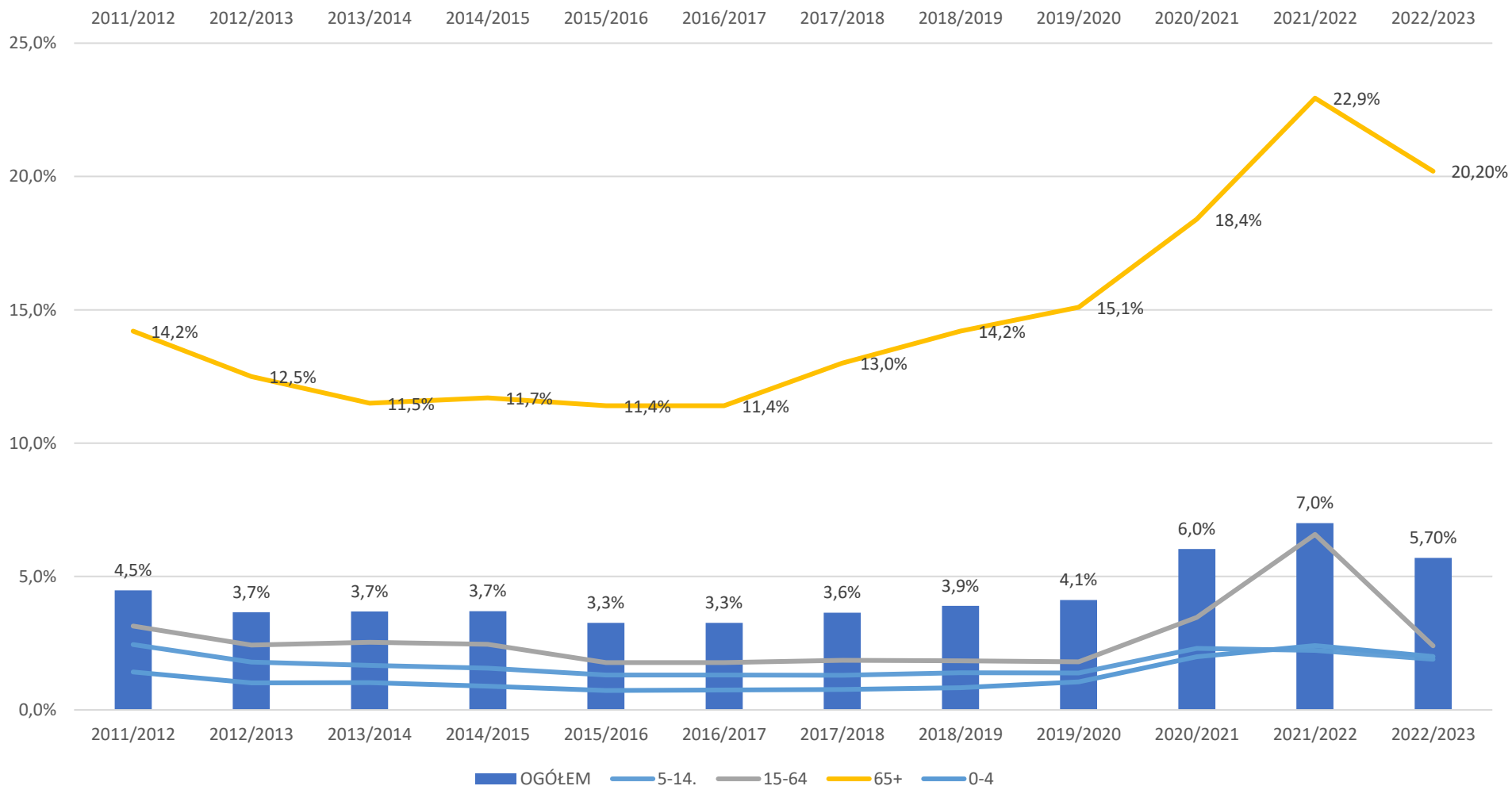

Na podstawie estymacji rynkowych na bazie danych pochodzących od dystrybutorów oraz dostępnych na stronie www.pzh.gov.pl